

| | | |
|------|--|--|
| 보도일시 | 2017. 9. 28.(목) 12:00 |  통계청 |
| 배포일시 | 2017. 9. 28.(목) 09:00 | |
| 담당부서 | 경제통계국 경제총조사과 | |
| 담당자 | 과 장: 이명호(042-481-3770) 사 무 관: 서병우(042-481-3780) | |

2016년 기준
전국사업체조사 잠정결과

일 러 두 기

- ☐ 이 자료는 2016. 12. 31. 기준으로 2017. 2. 6.부터 3. 3.까지 실시한 『2016년 기준 전국사업체조사』를 잠정집계한 결과이므로 추후에 발표되는 확정치와 다소 차이가 있을 수 있음

※ 확정자료는 2017년 12월 말 국가통계포털(www.kosis.kr) 및 『2016년 기준 전국사업체조사 보고서』에 수록할 예정임

- ☐ 조사단위는 공장, 지사(지점, 영업소 등), 상점, 식당 등 국내의 모든 사업체임

- ☐ 2016년 기준 전국사업체조사의 산업분류는 제9차 개정 한국표준산업분류(2007. 12. 28.)에 따랐음

- ☐ 통계표에 수록된 자료는 반올림되었으므로 전체 수치와 표내의 합계가 일치하지 않을 수 있으며, 단위미만은 “0”으로 표시하였음

- ☐ 조사기준시점과 조사시점 사이에 폐업되어 조사되지 못한 사업체는 행정자료로 결측치를 대체하였음

$$\text{※ 증가 기여율 (2016년)} = \frac{\text{해당부문(2016년 실적-2015년 실적)}}{\text{전 체(2016년 실적-2015년 실적)}} \times 100$$

< 자료 이용 시 유의사항 >

- 사업체조사에서 가구조사보다 종사자수가 작게 나타나는데, 그 이유는 아래 유형의 종사자가 사업체조사에서 조사되지 않기 때문임
- ① 농림어업부문의 가구단위에 소속된 종사자
 - ② 고정사업장 없이 사업을 영위하는 자와 그가 고용한 종사자(차량이동판매, 포장마차, 노점상, 행상 등)
 - ③ 제조업 내 가내도급자(의류, 전자부품 등) 등 사업장 단위에 소속되지 않은 종사자
 - ④ 가정에 고용된 가사서비스업 종사자(베이비시터, 가사도우미, 정원사, 가정교사 등) 등
 - ⑤ 국방 및 국가기밀보호 관련 시설에 소속된 종사자

목 차

| | |
|----------------------------------|------|
| □ '16년 기준 전국사업체조사 잠정결과(요약) | 1~5 |
| □ '16년 기준 전국사업체조사 잠정결과 | 6~17 |
| 1. 사업체수 및 종사자수 추이 | 6 |
| 2. 산업별 사업체수 및 종사자수 | 8 |
| 3. 종사자수 규모별 사업체수 및 종사자수 | 10 |
| 4. 대표자 연령대별 사업체수 | 11 |
| 5. 대표자 성별 사업체수 | 12 |
| 6. 성별 종사자수 | 13 |
| 7. 종사상지위별 종사자수 | 14 |
| 8. 조직형태별 사업체수 및 종사자수 | 15 |
| 9. 사업체구분별 사업체수 및 종사자수 | 16 |
| 10. 시·도별 사업체수 및 종사자수 | 17 |
| □ 통계표 | 19 |
| ◇ 부록 | |
| ◎ 전국사업체조사 개요 | 29 |
| ◎ 보도자료에 수록된 산업분류 약칭 | 30 |

2016년 기준 전국 사업체 조사



(단위 : 천개, 천명, %)



사업체수 **3,953** (↑ 2.0)



종사자수 **21,332** (↑ 2.1)



주요 산업별 사업체수·종사자수 증가 기여율

■ 사업체수 증가 기여율 ■ 종사자수 증가 기여율

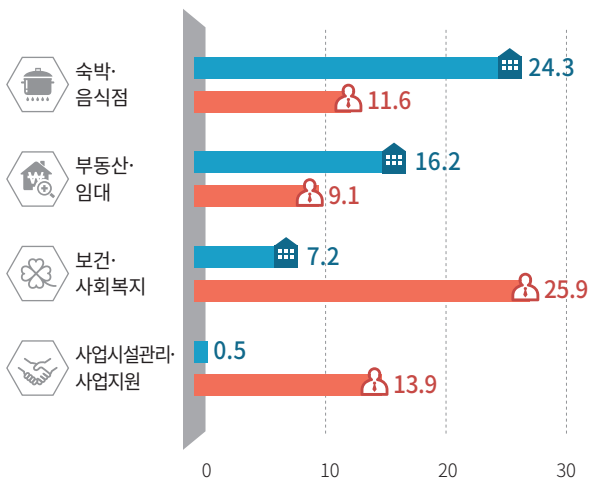

조직형태별 사업체수·종사자수 구성비

■ 사업체수 구성비 ■ 종사자수 구성비

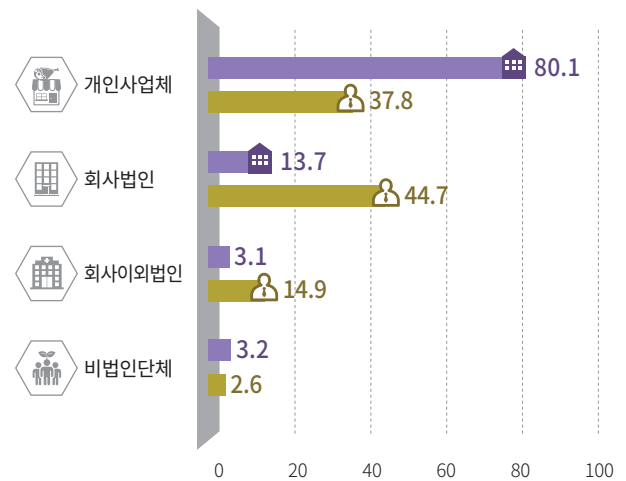

대표자 연령대별 사업체수 구성비

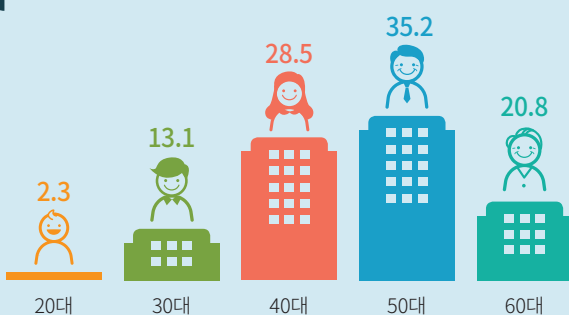

성별 종사자수 비중

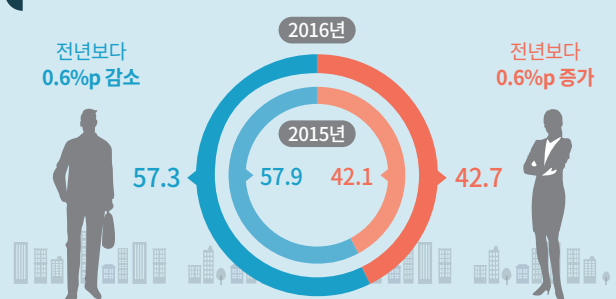

'16년 기준 전국사업체조사 잠정결과(요약)

1 사업체수 및 종사자수 추이

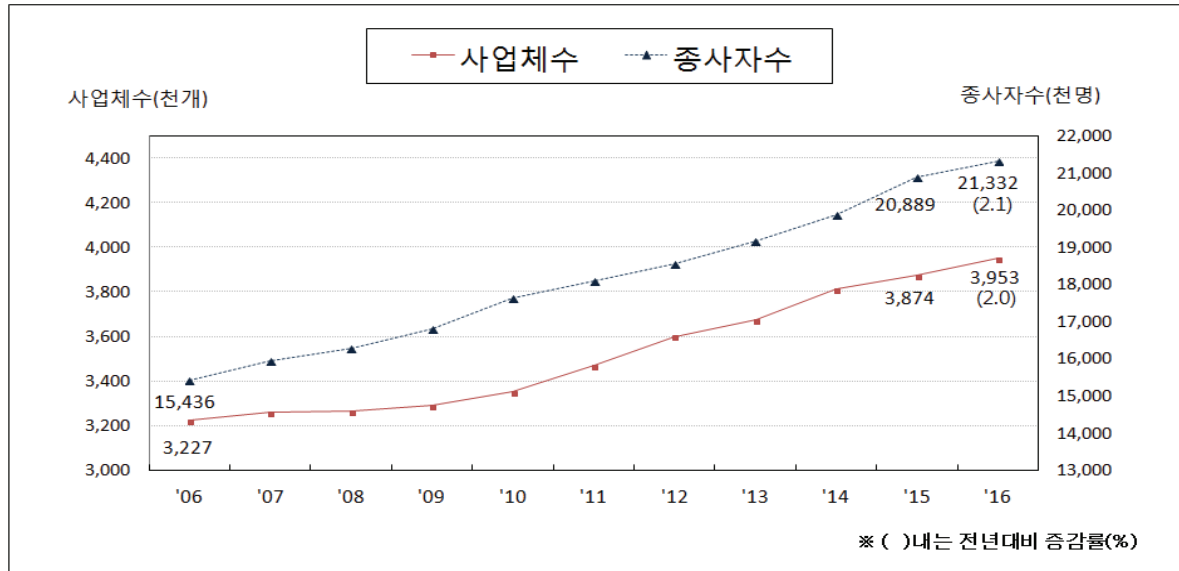

- 2016년 말 기준 전국 사업체수 395만 3천개, 종사자수 2,133만 2천명으로 전년보다 각각 7만 8천개(2.0%), 44만 2천명(2.1%) 증가
 - 2006년에 비하여 사업체수 72만 6천개(22.5%), 종사자수 589만 6천명(38.2%) 증가하여 최근 10년 동안 증가세가 지속

2 산업별 사업체수 및 종사자수

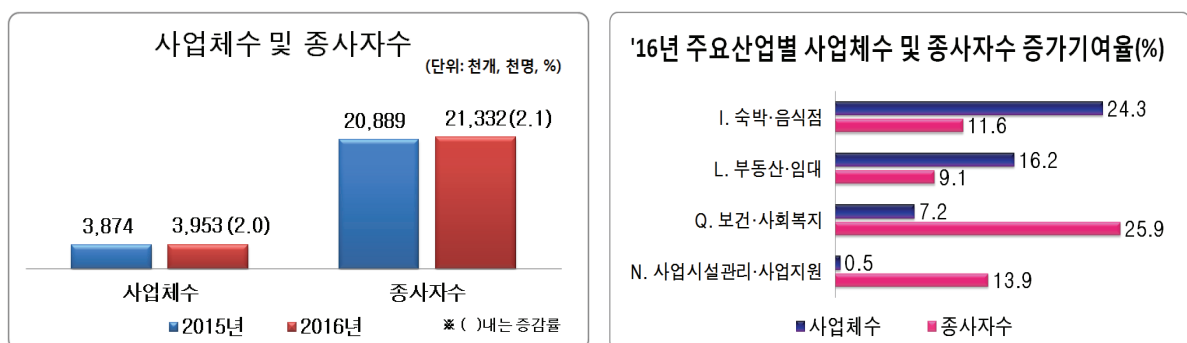

- 2016년 말 기준 산업별 사업체수 증가 기여율은 「숙박·음식점」 24.3% 「부동산·임대」 16.2% 순으로 큼
- 2016년 말 기준 종사자수 증가 기여율은 「보건·사회복지」 25.9%, 「사업시설관리·사업지원」 13.9% 순으로 큼

3

종사자수 규모별 사업체수 및 종사자수

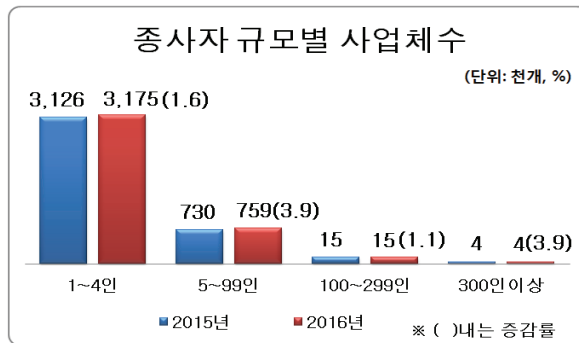

'16년 종사자수 규모별 종사자수 증감률 및 증가 기여율(%)

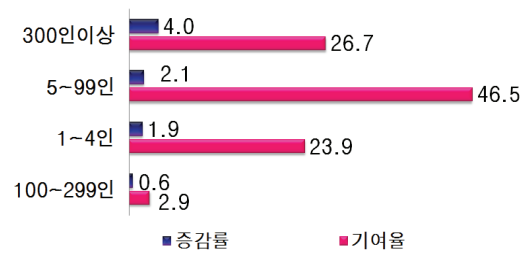

- 2016년 말 기준 사업체수 증감률은 종사자수 「5~99인」 규모 사업체에서 전년대비 3.9%(2만 9천개)로 가장 크게 증가하였고, 종사자수 증감률은 종사자수 「300인 이상」 규모 사업체에서 전년대비 4.0%(11만 8천명)로 가장 크게 증가
- 한편, 종사자수 증가 기여율은 종사자수 「5~99인」 규모 사업체에서 46.5%로 가장 높게 나타났음

4

대표자 연령대별 사업체수

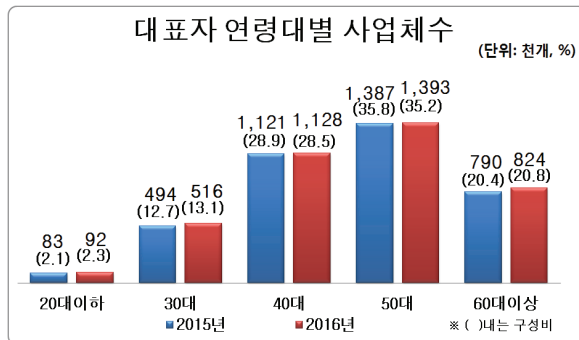

'16년 대표자 연령대별 사업체수 증감률 및 증가 기여율(%)

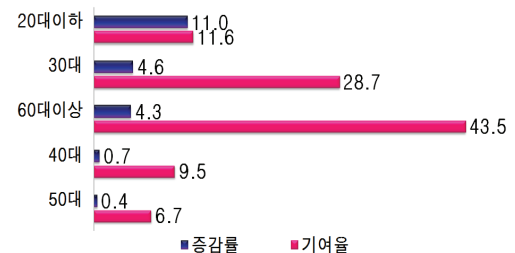

- 2016년 말 기준 대표자 연령대별 사업체수 구성비는 50대가 35.2%로 가장 많은 비중을 차지
- 2016년 말 기준 대표자 연령대별 사업체수 증감률은 전년대비 20대 이하 11.0%, 30대 4.6%, 60대 이상 4.3% 순으로 증가
- 한편, 대표자 연령대별 사업체수 증가 기여율은 60대 이상이 43.5%로 가장 높게 나타났음

5

대표자 성별 사업체수

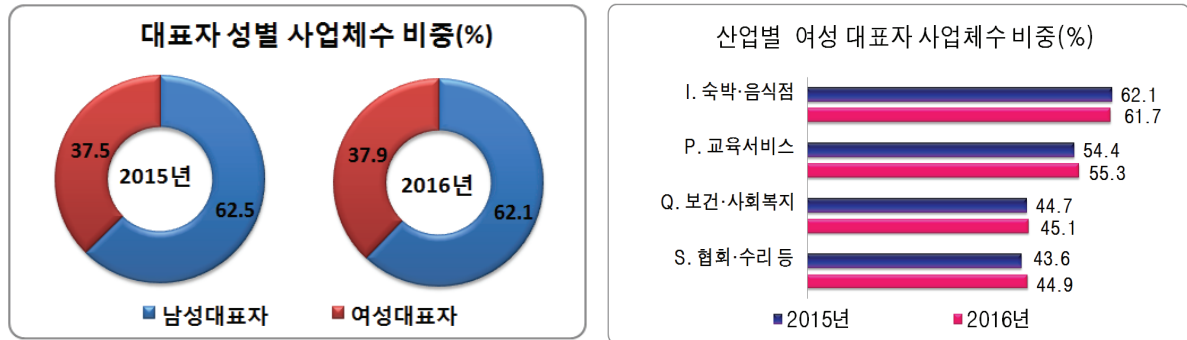

○ 2016년 말 기준 여성 대표자 비중은 37.9%로 전년대비 0.4%p 증가

- 「숙박·음식점」 (0.4%p 감소), 「예술·스포츠·여가」 (0.2%p 감소), 「광업」 (0.1%p 감소)을 제외한 모든 산업에서 증가
- 여성 대표자 비중이 큰 업종은 「숙박·음식점」 (61.7%), 「교육서비스」 (55.3%), 「보건·사회복지」 (45.1%) 순으로 나타남

6

성별 종사자수

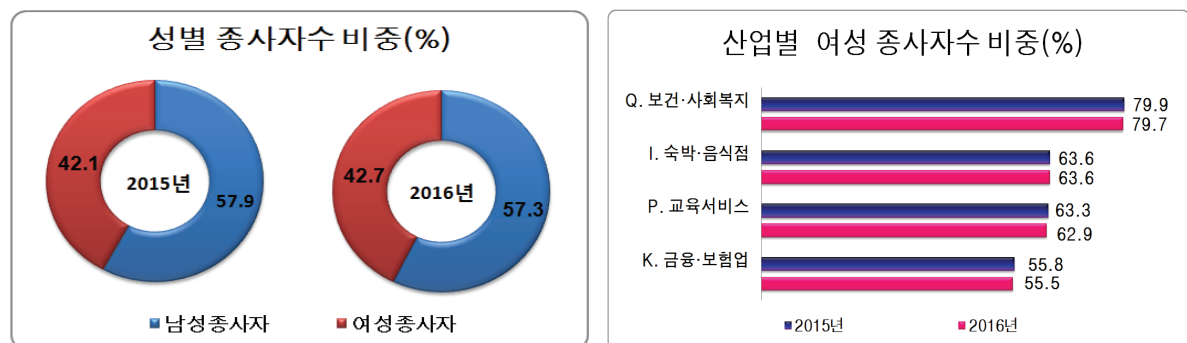

○ 2016년 말 기준 성별 종사자수의 비중은 여성이 증가(42.1%→42.7%)한 반면에, 남성은 감소(57.9%→57.3%)

- 여성 종사자수 비중이 가장 큰 업종은 「보건·사회복지」 (79.7%), 「숙박·음식점」 (63.6%), 「교육서비스」 (62.9%), 「금융·보험」 (55.5%) 순으로 나타남

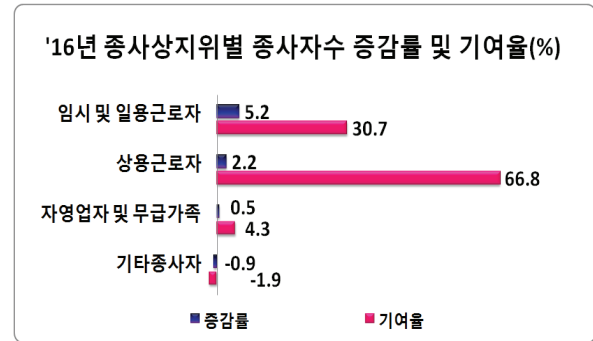
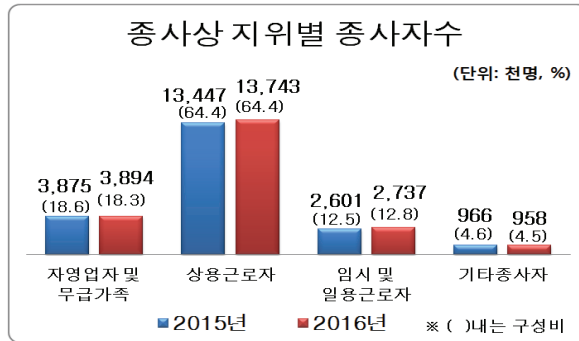

- 2016년 말 기준 종사상지위별 종사자수 구성비는 상용근로자가 64.4%로 가장 많이 차지
- 2016년 말 기준 종사상지위별 종사자수 증감률은 전년대비 임시 및 일용근로자 5.2%, 상용근로자 2.2%, 자영업자 및 무급가족이 0.5% 증가한 반면에, 기타종사자는 0.9% 감소
- 한편, 종사자수 증가 기여율은 상용근로자가 66.8%로 가장 높게 나타났음

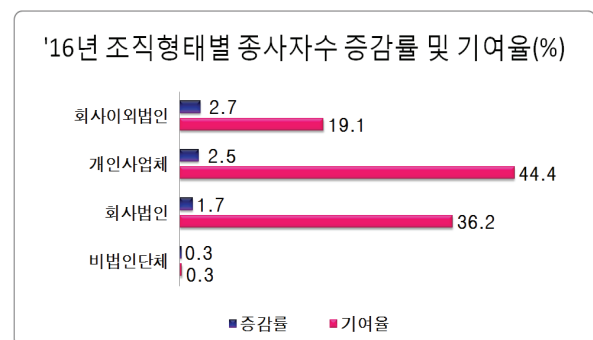
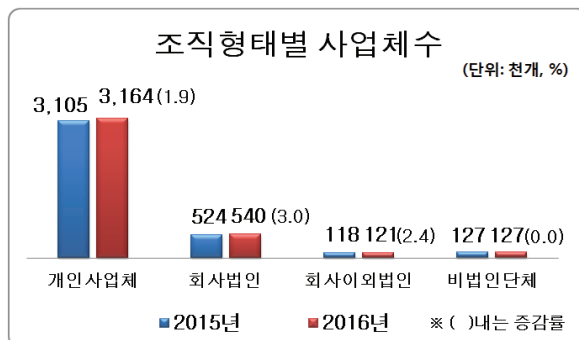

- 2016년 말 기준 조직형태별 사업체수 증감률은 전년대비 회사법인 3.0% (1만 6천개), 회사이외법인 2.4%(3천개), 개인사업체 1.9%(6만개) 증가하고, 비법인단체는 변동이 거의 없음
- 한편, 종사자수 증가 기여율은 개인사업체가 44.4%로 가장 높게 나타났으며, 회사법인 36.2%, 회사이외법인 19.1%, 비법인단체 0.3%로 각각 나타났음

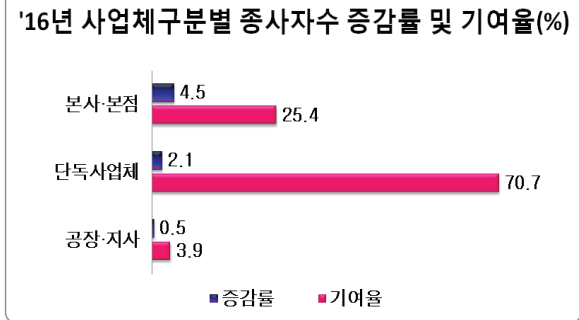
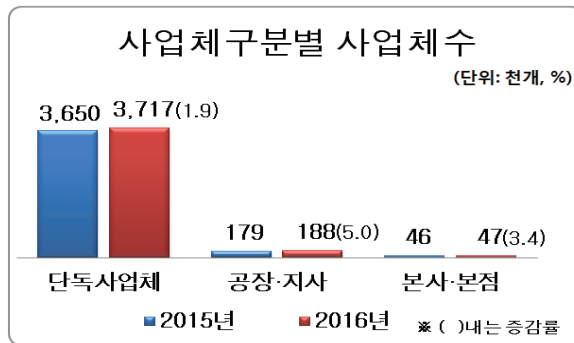

- 2016년 말 기준 사업체구분별 사업체수 증감률은 전년대비 공장·지사 5.0%(9천개), 본사·본점 3.4%(2천개), 단독사업체 1.9%(6만 8천개)로 각각 증가
- 한편, 사업체구분별 종사자수 증가 기여율은 단독사업체 70.7%, 본사·본점 25.4%, 공장·지사 3.9% 순으로 각각 나타났음

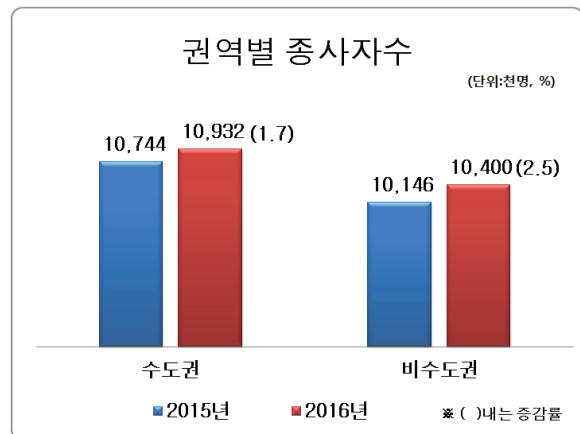
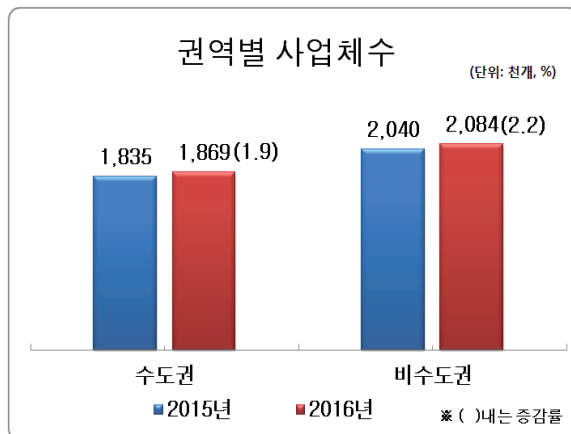

- 전년대비 수도권(서울, 인천, 경기) 사업체수는 1.9%(3만 4천개), 종사자수는 1.7%(18만 8천명) 증가하고, 비수도권 사업체수는 2.2%(4만 4천개), 종사자수는 2.5%(25만 5천명) 증가
- 2016년 말 기준 지역별로 전년대비 사업체수 및 종사자수 증감률은 세종에서 각각 13.1%(1천개), 8.3%(7천명)로 가장 크게 증가

'16년 기준 전국사업체조사 잠정결과

1 사업체수 및 종사자수 추이

□ 전년대비 사업체수는 2.0% 증가, 종사자수는 2.1% 증가

□ 최근 10년간 사업체수와 종사자수 증가세

○ 연평균 사업체수는 2.1%, 종사자수는 3.3%씩 증가

○ 2016년 말 기준 전국 사업체수 395만 3천개, 종사자수 2,133만 2천명으로
전년보다 각각 2.0%(7만 8천개), 2.1%(44만 2천명) 증가

○ 2006년에 비하여 사업체수 22.5%(72만 6천개), 종사자수 38.2%(589만 6천명)
증가하여 최근 10년 동안 증가세가 지속

- 최근 10년간 연평균 사업체수 2.1%, 종사자수 3.3%씩 증가

〈연도별 사업체수 및 종사자수〉

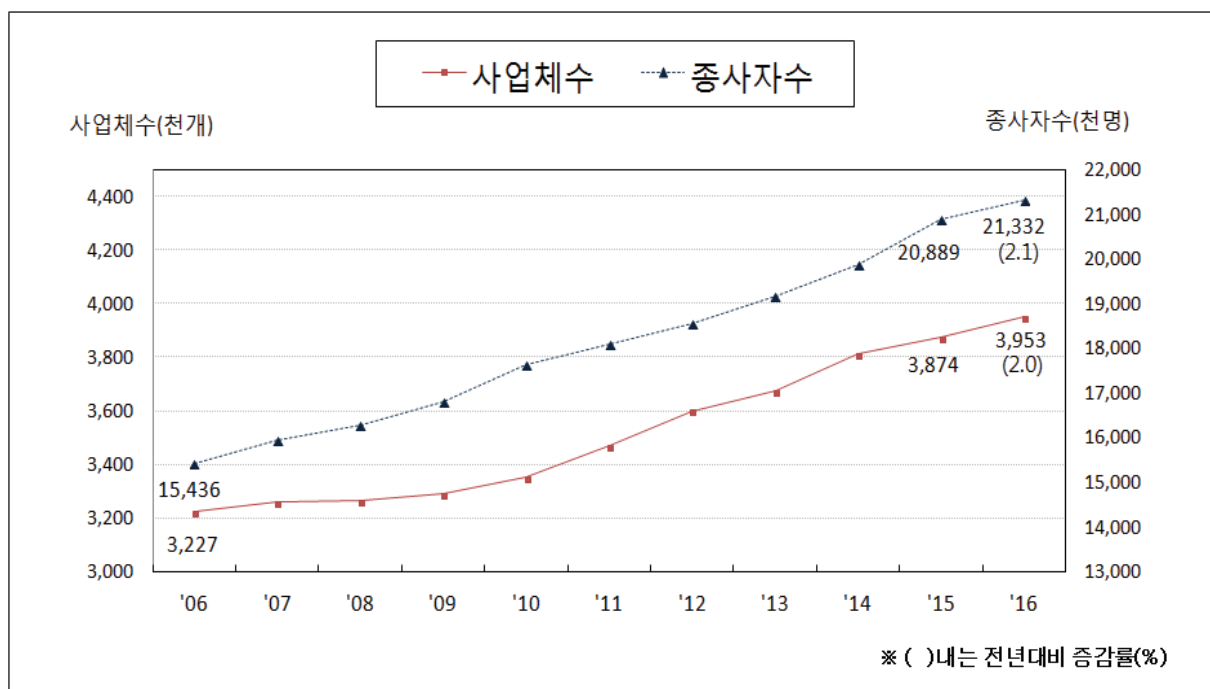

<표 1>

<연도별 사업체수 및 종사자수>

(단위 : 개, 명, %)

| 기준 연도 | 사업체수 | 전년대비 증 감 률 | | 종사자수 | 전년대비 증 감 률 | |
|----------|-----------|---------------|------------------|------------|---------------|------------------|
| | | 전년대비 증 감 률 | '93년 대비 증 감 률 | | 전년대비 증 감 률 | '93년 대비 증 감 률 |
| 1993 | 2,304,250 | - | - | 12,245,073 | - | - |
| 1994 | 2,518,454 | 9.3 | 9.3 | 12,583,630 | 2.8 | 2.8 |
| 1995 | 2,771,068 | 10.0 | 20.3 | 13,634,273 | 8.3 | 11.3 |
| 1996 | 2,807,802 | 1.3 | 21.9 | 14,006,754 | 2.7 | 14.4 |
| 1997 | 2,853,673 | 1.6 | 23.8 | 13,470,343 | -3.8 | 10.0 |
| 1998 | 2,785,659 | -2.4 | 20.9 | 12,416,558 | -7.8 | 1.4 |
| 1999 | 2,927,330 | 5.1 | 27.0 | 12,920,289 | 4.1 | 5.5 |
| 2000 | 3,013,417 | 2.9 | 30.8 | 13,604,274 | 5.3 | 11.1 |
| 2001 | 3,046,554 | 1.1 | 32.2 | 14,109,641 | 3.7 | 15.2 |
| 2002 | 3,131,963 | 2.8 | 35.9 | 14,608,322 | 3.5 | 19.3 |
| 2003 | 3,187,916 | 1.8 | 38.3 | 14,729,166 | 0.8 | 20.3 |
| 2004 | 3,189,890 | 0.1 | 38.4 | 14,818,754 | 0.6 | 21.0 |
| 2005 | 3,204,809 | 0.5 | 39.1 | 15,147,471 | 2.2 | 23.7 |
| 2006 | 3,226,569 | 0.7 | 40.0 | 15,435,766 | 1.9 | 26.1 |
| 2007 | 3,262,925 | 1.1 | 41.6 | 15,943,674 | 3.3 | 30.2 |
| 2008 | 3,264,782 | 0.1 | 41.7 | 16,288,280 | 2.2 | 33.0 |
| 2009 | 3,293,558 | 0.9 | 42.9 | 16,818,015 | 3.3 | 37.3 |
| 2010 | 3,355,470 | 1.9 | 45.6 | 17,647,028 | 4.9 | 44.1 |
| 2011 | 3,470,034 | 3.4 | 50.6 | 18,093,190 | 2.5 | 47.8 |
| 2012 | 3,602,476 | 3.8 | 56.3 | 18,569,355 | 2.6 | 51.6 |
| 2013 | 3,676,876 | 2.1 | 59.6 | 19,173,474 | 3.3 | 56.6 |
| 2014 | 3,812,820 | 3.6 | 65.5 | 19,899,786 | 3.8 | 62.5 |
| 2015 | 3,874,167 | 1.6 | 68.1 | 20,889,257 | 5.0 | 70.6 |
| 2016 | 3,952,537 | 2.0 | 71.5 | 21,331,613 | 2.1 | 74.2 |

- 산업별 사업체수는 「광업」을 제외한 모든 산업에서 증가
- 산업별 종사자수는 「금융·보험」 및 「교육서비스」를 제외한 모든 산업에서 증가

- 산업별 사업체수 증감률은 전년대비 「농림어업」 (10.5%), 「예술·스포츠·여가」 (9.3%), 「전기·가스·수도」 (8.8%), 「부동산·임대」 (8.7%), 「보건·사회복지」 (4.3%) 순으로 증가한 반면, 「광업」 (0.3%)만 감소
- 전체 산업 중 사업체수 증가 기여율이 가장 큰 업종은 「숙박·음식점」으로 24.3%를 차지하였으며, 「부동산·임대」 (16.2%), 「예술·스포츠·여가」 (12.0%), 「협회·수리·개인서비스」 (9.9%) 순으로 나타났음
- 산업별 종사자수 증감률은 전년대비 「예술·스포츠·여가」 (10.0%), 「보건·사회복지」 (7.6%), 「부동산·임대」 (7.6%), 「사업시설관리·사업지원」 (5.8%) 순으로 증가한 반면, 「금융·보험」 (2.1%), 「교육서비스」 (0.4%)는 감소
- 전체 산업 중 종사자수 증가 기여율이 가장 큰 업종은 「보건·사회복지」로 25.9%를 차지하였으며, 「사업시설관리·사업지원」 (13.9%), 「건설업」 (13.4%), 「숙박·음식점」 (11.6%), 「부동산·임대」 (9.1%) 순으로 나타났음

<표2>

<산업별 사업체수 및 종사자수>

(단위 : 개, 명, %)

| 산 업 | 사업체수 | | | | 종사자수 | | | |
|----------------|--------------|--------------|----------------|-------|--------------|--------------|----------------|-------|
| | 2015년 (A) | 2016년 (B) | 증감률 (C=B/A) | 기여율 | 2015년 (A) | 2016년 (B) | 증감률 (C=B/A) | 기여율 |
| 합 계 | 3,874,167 | 3,952,537 | 2.0 | 100.0 | 20,889,257 | 21,331,613 | 2.1 | 100.0 |
| A. 농림어업 | 3,288 | 3,634 | 10.5 | 0.4 | 39,488 | 39,902 | 1.0 | 0.1 |
| B. 광업 | 2,006 | 2,000 | -0.3 | 0.0 | 15,663 | 15,699 | 0.2 | 0.0 |
| C. 제조업 | 413,849 | 416,014 | 0.5 | 2.8 | 4,042,960 | 4,048,960 | 0.1 | 1.4 |
| D. 전기·가스·수도 | 1,956 | 2,129 | 8.8 | 0.2 | 74,888 | 76,029 | 1.5 | 0.3 |
| E. 하수·폐기·원료재생 | 7,932 | 7,955 | 0.3 | 0.0 | 84,336 | 86,914 | 3.1 | 0.6 |
| F. 건설업 | 133,797 | 136,246 | 1.8 | 3.1 | 1,317,337 | 1,376,459 | 4.5 | 13.4 |
| G. 도·소매업 | 1,015,074 | 1,020,590 | 0.5 | 7.0 | 3,129,260 | 3,152,456 | 0.7 | 5.2 |
| H. 운수업 | 379,431 | 385,875 | 1.7 | 8.2 | 1,096,392 | 1,110,826 | 1.3 | 3.3 |
| I. 숙박·음식점 | 710,699 | 729,722 | 2.7 | 24.3 | 2,118,353 | 2,169,787 | 2.4 | 11.6 |
| J. 출판·영상·방송 | 42,425 | 42,614 | 0.4 | 0.2 | 562,946 | 570,252 | 1.3 | 1.7 |
| K. 금융·보험 | 42,131 | 42,734 | 1.4 | 0.8 | 742,974 | 727,156 | -2.1 | -3.6 |
| L. 부동산·임대 | 146,432 | 159,157 | 8.7 | 16.2 | 526,855 | 566,939 | 7.6 | 9.1 |
| M. 전문·과학·기술 | 102,702 | 102,844 | 0.1 | 0.2 | 996,374 | 1,005,099 | 0.9 | 2.0 |
| N 사업시설관리·사업지원 | 51,574 | 51,968 | 0.8 | 0.5 | 1,069,245 | 1,130,727 | 5.8 | 13.9 |
| O. 공공행정 | 12,364 | 12,442 | 0.6 | 0.1 | 687,969 | 691,544 | 0.5 | 0.8 |
| P. 교육서비스 | 175,349 | 180,646 | 3.0 | 6.8 | 1,559,792 | 1,553,469 | -0.4 | -1.4 |
| Q. 보건·사회복지 | 132,553 | 138,196 | 4.3 | 7.2 | 1,503,360 | 1,617,772 | 7.6 | 25.9 |
| R. 예술·스포츠·여가 | 101,063 | 110,467 | 9.3 | 12.0 | 366,834 | 403,595 | 10.0 | 8.3 |
| S. 협회·수리·개인서비스 | 399,542 | 407,304 | 1.9 | 9.9 | 954,231 | 988,028 | 3.5 | 7.6 |

- 전년대비 사업체수 증감률은 종사자수 「5~99인」 규모 사업체에서 3.9%, 종사자수 증감률은 종사자수 「300인이상」 규모 사업체에서 4.0%로 가장 크게 증가
- 또한, 종사자수 증가 기여율은 종사자수 「5~99인」 규모 사업체에서 46.5%로 가장 높게 나타났음

- 2016년 말 기준 사업체수 증감률은 종사자수 「5~99인」 규모 사업체에서 전년대비 3.9%(2만 9천개), 종사자수 증감률은 종사자수 「300인이상」 규모 사업체에서 4.0%(11만 8천명)로 가장 크게 증가
- 또한, 사업체수 구성비는 종사자수 「5~99인」 규모 사업체에서 전년대비 0.4%p 증가한 반면, 「1~4인」 규모 사업체는 0.4%p 감소
- 한편, 종사자수 증가 기여율은 종사자수 「5~99인」 규모 사업체에서 46.5%로 가장 높게 나타났음

<표3> <종사자수 규모별 사업체수 및 종사자수>

(단위 : 개, 명, %, %p)

| 종사자수 규모별 | 사업체수 | | | | 종사자수 | | | |
|-------------|----------------------|----------------------|---------------|-------|-----------------------|-----------------------|---------------|-------|
| | 2015년 | 2016년 | 증감률 | 기여율 | 2015년 | 2016년 | 증감률 | 기여율 |
| | (A) | (B) | (C=B/A) | | (A) | (B) | (C=B/A) | |
| 합 계 | 3,874,167 (100.0) | 3,952,537 (100.0) | 2.0 (0.0) | 100.0 | 20,889,257 (100.0) | 21,331,613 (100.0) | 2.1 (0.0) | 100.0 |
| 1~ 4인 | 3,125,599 (80.7) | 3,175,006 (80.3) | 1.6 (-0.4) | 63.0 | 5,602,017 (26.8) | 5,707,672 (26.8) | 1.9 (0.0) | 23.9 |
| 5~ 99인 | 730,114 (18.8) | 758,770 (19.2) | 3.9 (0.4) | 36.6 | 10,021,501 (48.0) | 10,227,208 (47.9) | 2.1 (-0.1) | 46.5 |
| 100~ 299인 | 14,656 (0.4) | 14,816 (0.4) | 1.1 (-0.0) | 0.2 | 2,292,738 (11.0) | 2,305,554 (10.8) | 0.6 (-0.2) | 2.9 |
| 300인 이상 | 3,798 (0.1) | 3,945 (0.1) | 3.9 (-0.0) | 0.2 | 2,973,001 (14.2) | 3,091,179 (14.5) | 4.0 (0.3) | 26.7 |

주 : ()내는 구성비, 구성비 증감차임

- ☐ 대표자 연령대별 사업체수는 모든 연령대에서 증가
- ☐ 대표자 연령대별 사업체수 구성비는 50대가 35.2%로 가장 많은 비중을 차지

- 2016년 말 기준 대표자 연령대별 사업체수는 전년대비 20대이하에서 11.0%(9천개), 30대 4.6%(2만 3천개), 60대이상 4.3%(3만 4천개), 40대 0.7%(7천개), 50대 0.4%(5천개) 순으로 증가
- 2016년 말 기준 대표자 연령대별 사업체수 구성비는 60대이상 0.4%p(20.4%→20.8%)로 가장 많이 증가한 반면, 50대 0.6%p(35.8%→35.2%), 40대 0.4%p(28.9%→28.5%)씩 각각 감소
- 한편, 대표자 연령대별 사업체수 증가 기여율은 60대이상이 43.5%로 가장 높게 나타났음

<표4>

<대표자 연령대별 사업체수>

(단위 : 개, %, %p)

| 대표자 연령대별 | 사업체수 | | | | | 구성비 | | |
|--------------|--------------|--------------|---------------|----------------|-------|--------------|--------------|----------------|
| | 2015년 (A) | 2016년 (B) | 증감 (C=B-A) | 증감률 (D=C/A) | 기여율 | 2015년 (A) | 2016년 (B) | 증감차 (C=B-A) |
| 합 계 | 3,874,167 | 3,952,537 | 78,370 | 2.0 | 100.0 | 100.0 | 100.0 | |
| 20대이하(29세이하) | 82,917 | 92,021 | 9,104 | 11.0 | 11.6 | 2.1 | 2.3 | 0.2 |
| 30대 (30~39세) | 493,652 | 516,177 | 22,525 | 4.6 | 28.7 | 12.7 | 13.1 | 0.4 |
| 40대 (40~49세) | 1,120,716 | 1,128,136 | 7,420 | 0.7 | 9.5 | 28.9 | 28.5 | -0.4 |
| 50대 (50~59세) | 1,387,255 | 1,392,506 | 5,251 | 0.4 | 6.7 | 35.8 | 35.2 | -0.6 |
| 60대이상(60세이상) | 789,627 | 823,697 | 34,070 | 4.3 | 43.5 | 20.4 | 20.8 | 0.4 |

□ 여성 대표자 비중은 「숙박·음식점」, 「예술·스포츠·여가」, 「광업」을 제외한 모든 산업에서 증가

○ 여성 대표자 비중이 가장 큰 업종은 여전히 「숙박·음식점」이 61.7%를 차지

○ 2016년 말 기준 여성 대표자 비중은 「숙박·음식점」 (0.4%p 감소), 「예술·스포츠·여가」 (0.2%p 감소), 「광업」 (0.1%p 감소)을 제외한 모든 산업에서 증가하여, 전체적으로 전년보다 0.4%p 증가

- 여성 대표자 비중이 큰 업종은 「숙박·음식점」 (61.7%), 「교육서비스」 (55.3%), 「보건·사회복지」 (45.1%) 순으로 나타남

<표5>

<여성 대표자 비중>

(단위 : %)

| 산 업 | 연도별 여성 대표자 비중 | | | | | |
|----------------|---------------|-------|-------|-------|-------|-------|
| | 2011년 | 2012년 | 2013년 | 2014년 | 2015년 | 2016년 |
| 전체 산업 | 37.5 | 37.6 | 37.8 | 37.7 | 37.5 | 37.9 |
| A. 농림어업 | 8.7 | 9.3 | 10.2 | 12.4 | 13.5 | 14.0 |
| B. 광업 | 9.8 | 10.6 | 10.6 | 10.7 | 10.9 | 10.8 |
| C. 제조업 | 18.8 | 19.0 | 19.5 | 20.1 | 20.4 | 20.6 |
| D. 전기·가스·수도 | 2.2 | 3.1 | 3.4 | 4.7 | 6.1 | 7.8 |
| E. 하수·폐기물·원료재생 | 13.4 | 14.2 | 14.5 | 15.5 | 16.4 | 16.5 |
| F. 건설업 | 13.9 | 14.5 | 15.4 | 16.7 | 17.6 | 18.0 |
| G. 도·소매업 | 40.5 | 40.9 | 41.2 | 40.9 | 40.9 | 41.0 |
| H. 운수업 | 4.9 | 5.5 | 5.6 | 6.3 | 6.3 | 6.4 |
| I. 숙박·음식점 | 64.6 | 64.2 | 63.6 | 62.9 | 62.1 | 61.7 |
| J. 출판·영상·방송 | 14.6 | 15.2 | 15.8 | 16.3 | 16.6 | 17.0 |
| K. 금융·보험 | 11.9 | 13.2 | 13.7 | 14.3 | 14.1 | 15.2 |
| L. 부동산·임대 | 31.9 | 32.3 | 32.9 | 33.4 | 33.9 | 34.8 |
| M. 전문·과학·기술 | 11.8 | 12.7 | 13.0 | 13.8 | 14.3 | 14.6 |
| N. 사업시설관리·사업지원 | 23.5 | 24.1 | 25.1 | 25.8 | 26.2 | 26.7 |
| O. 공공행정 | 4.4 | 4.7 | 4.9 | 5.6 | 6.3 | 6.8 |
| P. 교육서비스 | 53.7 | 53.7 | 53.8 | 54.0 | 54.4 | 55.3 |
| Q. 보건·사회복지 | 43.0 | 44.8 | 45.0 | 45.8 | 44.7 | 45.1 |
| R. 예술·스포츠·여가 | 41.4 | 42.1 | 42.7 | 42.8 | 43.3 | 43.1 |
| S. 협회·수리·개인서비스 | 41.9 | 42.1 | 42.7 | 43.1 | 43.6 | 44.9 |

□ 여성 종사자가 남성 종사자에 비해 크게 증가

○ 여성 종사자 비중이 가장 큰 업종은 「보건·사회복지」 79.7%

- 2016년 말 기준 여성 종사자는 911만 4천명으로 전년보다 3.7%(32만 1천명) 증가하고, 남성 종사자는 1,221만 8천명으로 전년보다 1.0%(12만 1천명) 증가하여 여성 종사자가 남성 종사자에 비해 2.7%p 크게 증가
- 남성 종사자의 비중이 전년보다 0.6%p(57.9% → 57.3%) 감소한 반면, 여성 종사자는 0.6%p(42.1% → 42.7%) 높아져 여성들의 사회참여가 늘고 있는 것으로 나타났음
- 여성 종사자수 비중이 남성보다 큰 업종은 「보건·사회복지」 (79.7%), 「숙박·음식점」 (63.6%), 「교육서비스」 (62.9%), 「금융·보험」 (55.5%) 순으로 나타남

<표6-1>

<종사자 성별 종사자수 비중>

(단위 : 명, %, %p)

| 구 분 | 종사자수 | | 증 감 | 증감률 | 비 중 | | |
|-----|------------|------------|---------|-----|-------|-------|------|
| | 2015년 | 2016년 | | | 2015년 | 2016년 | 증감차 |
| 합 계 | 20,889,257 | 21,331,613 | 442,356 | 2.1 | 100.0 | 100.0 | |
| 남 성 | 12,097,088 | 12,218,059 | 120,971 | 1.0 | 57.9 | 57.3 | -0.6 |
| 여 성 | 8,792,169 | 9,113,554 | 321,385 | 3.7 | 42.1 | 42.7 | 0.6 |

<표6-2>

<여성 종사자수 비중이 큰 업종>

(단위 : %)

| 산 업 | 비 중 | 주 요 업 종 |
|---------|------|---|
| 보건·사회복지 | 79.7 | 보육시설운영업(94.5), 노인요양 복지시설 운영업(87.7), 그 외 기타 비거주 복지 서비스업(82.4), 노인양로 복지시설 운영업(82.3) |
| 숙박·음식점 | 63.6 | 기관구내식당업(81.1), 분식 및 김밥 전문점(72.1), 일반유흥 주점업(71.8), 비알콜 음료점업(70.9), 제과점업(70.0) |
| 교육서비스 | 62.9 | 방문교육학원(89.3), 유아교육기관(88.8), 예술학원(78.9), 초등학교(77.7), 사회교육시설(69.4) |
| 금융·보험 | 55.5 | 생명보험업(76.0), 기타보험 및 연금관련 서비스업(70.8), 보험대리 및 중개업(67.6), 손해보험업(62.0) |

□ 기타종사자를 제외한 임시 및 일용근로자, 상용근로자, 자영업자 및 무급가족에서 종사자수 증가

○ 전년대비 임시 및 일용근로자가 5.2%로 가장 크게 증가하였으며, 구성비는 0.3%p 높아짐

○ 2016년 말 기준 종사상지위별 종사자수 증감률은 전년대비 임시 및 일용근로자 5.2%(13만 6천명), 상용근로자 2.2%(29만 6천명), 자영업자 및 무급가족 0.5%(1만 9천명) 증가한 반면에, 기타종사자는 0.9%(8천명) 감소한 것으로 나타남

○ 또한, 종사상지위별 종사자수 구성비를 보면, 전년대비 임시 및 일용근로자는 0.3%p(12.5%→12.8%) 증가한 반면,

자영업자 및 무급가족 0.3%p(18.6%→18.3%), 기타종사자 0.1%p(4.6%→4.5%) 순으로 각각 감소

○ 한편, 종사자수 증가 기여율은 상용근로자가 66.8%로 가장 높게 나타났음

<표7>

<종사상지위별 종사자수>

(단위 : 명, %, %p)

| 종사상 지위별 | 종사자수 | | | | | 구 성 비 | | |
|----------------|------------|------------|---------|---------|-------|-------|-------|---------|
| | 2015년 | 2016년 | 증 감 | 증감률 | 기여율 | 2015년 | 2016년 | 증감차 |
| | (A) | (B) | (C=B-A) | (D=C/A) | | (A) | (B) | (C=B-A) |
| 합 계 | 20,889,257 | 21,331,613 | 442,356 | 2.1 | 100.0 | 100.0 | 100.0 | |
| 자영업자 및 무급가족 | 3,874,969 | 3,894,094 | 19,125 | 0.5 | 4.3 | 18.6 | 18.3 | -0.3 |
| 상용근로자 | 13,446,906 | 13,742,514 | 295,608 | 2.2 | 66.8 | 64.4 | 64.4 | 0.0 |
| 임시 및 일용근로자 | 2,600,973 | 2,736,835 | 135,862 | 5.2 | 30.7 | 12.5 | 12.8 | 0.3 |
| 기타종사자 | 966,409 | 958,170 | -8,239 | -0.9 | -1.9 | 4.6 | 4.5 | -0.1 |

- 전년대비 사업체수는 회사법인이 가장 크게 증가하고,
종사자수는 회사이외법인이 가장 크게 증가
○ 종사자수의 증가 기여율은 개인사업체가 44.4% 차지

- 2016년 말 기준 조직형태별 사업체수 증감률은 전년대비 회사법인 3.0%(1만 6천개), 회사이외법인 2.4%(3천개), 개인사업체 1.9%(6만개) 순으로 각각 증가하고, 비법인단체는 변동이 거의 없음
- 조직형태별 종사자수 증감률은 전년대비 회사이외법인 2.7%(8만 4천명), 개인사업체 2.5%(19만 6천명), 회사법인 1.7%(16만명), 비법인단체 0.3%(1천명) 순으로 증가하였으며,
 - 종사자수 구성비는 개인사업체 및 회사이외법인이 0.1%p씩 높아진 반면, 회사법인은 0.2%p 낮아진 것으로 나타남
- 한편, 종사자수 증가 기여율은 개인사업체가 44.4%로 가장 높게 나타났으며, 회사법인 36.2%, 회사이외법인 19.1%, 비법인단체 0.3% 순으로 각각 나타났음

<표8>

<조직형태별 사업체수 및 종사자수>

(단위 : 개, 명, %, %p)

| 조직형태별 | 사업체수 | | | | 종사자수 | | | |
|--------|----------------------|----------------------|----------------|-------|-----------------------|-----------------------|----------------|-------|
| | 2015년 (A) | 2016년 (B) | 증감률 (C=B/A) | 기여율 | 2015년 (A) | 2016년 (B) | 증감률 (C=B/A) | 기여율 |
| 합 계 | 3,874,167 (100.0) | 3,952,537 (100.0) | 2.0 | 100.0 | 20,889,257 (100.0) | 21,331,613 (100.0) | 2.1 | 100.0 |
| 개인사업체 | 3,104,939 (80.1) | 3,164,453 (80.1) | 1.9 (0.0) | 75.9 | 7,868,888 (37.7) | 8,065,190 (37.8) | 2.5 (0.1) | 44.4 |
| 회사법인 | 524,190 (13.5) | 540,173 (13.7) | 3.0 (0.2) | 20.4 | 9,376,147 (44.9) | 9,536,294 (44.7) | 1.7 (-0.2) | 36.2 |
| 회사이외법인 | 118,407 (3.1) | 121,247 (3.1) | 2.4 (0.0) | 3.6 | 3,100,908 (14.8) | 3,185,377 (14.9) | 2.7 (0.1) | 19.1 |
| 비법인단체 | 126,631 (3.3) | 126,664 (3.2) | 0.0 (-0.1) | 0.0 | 543,314 (2.6) | 544,752 (2.6) | 0.3 (0.0) | 0.3 |

주 : ()내는 구성비, 구성비 증감차임

- 전년대비 다사업체의 본사·본점이 3.4%(2천개) 증가함에 따라, 공장·지사가 5.0%(9천개) 증가
- 종사자수의 증가 기여율은 단독사업체가 70.7%로 가장 높음

- 2016년 말 기준 사업체구분별 사업체수 증감률은 전년대비 공장·지사 5.0%(9천개), 본사·본점 3.4%(2천개), 단독사업체 1.9%(6만 8천개)로 각각 증가
- 사업체구분별 종사자수 증감률은 전년대비 본사·본점 4.5%(11만 2천명), 단독사업체 2.1%(31만 3천명), 공장·지사 0.5%(1만 7천명)로 각각 증가
 - 사업체구분별 종사자수 구성비는 전년대비 본사·본점 0.3%p(12.0%→12.3%) 높아진 반면, 공장·지사는 0.3%p(17.3%→17.0%) 낮아졌음
- 한편, 사업체구분별 종사자수 증가 기여율은 단독사업체 70.7%, 본사·본점 25.4%, 공장·지사 3.9% 순으로 각각 나타났음

<표9>

<사업체구분별 사업체수 및 종사자수>

(단위 : 개, 명, %, %p)

| 사업체 구분별 | 사업체수 | | | | 종사자수 | | | |
|------------|----------------------|----------------------|----------------|-------|-----------------------|-----------------------|----------------|-------|
| | 2015년 (A) | 2016년 (B) | 증감률 (C=B/A) | 기여율 | 2015년 (A) | 2016년 (B) | 증감률 (C=B/A) | 기여율 |
| 합 계 | 3,874,167 (100.0) | 3,952,537 (100.0) | 2.0 | 100.0 | 20,889,257 (100.0) | 21,331,613 (100.0) | 2.1 | 100.0 |
| 단독사업체 | 3,649,625 (94.2) | 3,717,448 (94.1) | 1.9 (-0.1) | 86.5 | 14,756,996 (70.6) | 15,069,701 (70.6) | 2.1 (0.0) | 70.7 |
| 공장·지사 | 178,869 (4.6) | 187,871 (4.8) | 5.0 (0.2) | 11.5 | 3,618,309 (17.3) | 3,635,476 (17.0) | 0.5 (-0.3) | 3.9 |
| 본사·본점 | 45,673 (1.2) | 47,218 (1.2) | 3.4 (0.0) | 2.0 | 2,513,952 (12.0) | 2,626,436 (12.3) | 4.5 (0.3) | 25.4 |

주 : ()내는 구성비, 구성비 증감차임

□ 비수도권이 수도권보다 사업체수 및 종사자수 증가 견인

- 전년대비 수도권(서울, 인천, 경기) 사업체수는 1.9%(3만 4천개), 종사자수는 1.7%(18만 8천명) 증가하고, 비수도권 사업체수는 2.2%(4만 4천개), 종사자수는 2.5%(25만 5천명) 증가
- 2016년 말 기준 지역별로 전년대비 사업체수 및 종사자수 증감률은 세종에서 각각 13.1%(1천개), 8.3%(7천명)로 가장 크게 증가

<표10>

<시·도별 사업체수 및 종사자수>

(단위 : 개, 명, %, %p)

| 시 도 | 사업체수 | | | | 종사자수 | | | |
|-------------------|----------------------|----------------------|----------------|-------|-----------------------|-----------------------|----------------|-------|
| | 2015년 (A) | 2016년 (B) | 증감률 (C=B/A) | 기여율 | 2015년 (A) | 2016년 (B) | 증감률 (C=B/A) | 기여율 |
| 전 국 | 3,874,167 (100.0) | 3,952,537 (100.0) | 2.0 | 100.0 | 20,889,257 (100.0) | 21,331,613 (100.0) | 2.1 | 100.0 |
| 수도권 (서울,인천,경기) | 1,834,652 (47.4) | 1,868,803 (47.3) | 1.9 (-0.1) | 43.6 | 10,743,746 (51.4) | 10,931,505 (51.2) | 1.7 (-0.2) | 42.4 |
| 비수도권 | 2,039,515 (52.6) | 2,083,734 (52.7) | 2.2 (0.1) | 56.4 | 10,145,511 (48.6) | 10,400,108 (48.8) | 2.5 (0.2) | 57.6 |
| 서울 | 820,658 (21.2) | 820,744 (20.8) | 0.0 (-0.4) | 0.1 | 5,108,828 (24.5) | 5,122,507 (24.0) | 0.3 (-0.4) | 3.1 |
| 부산 | 278,850 (7.2) | 283,754 (7.2) | 1.8 (-0.0) | 6.3 | 1,371,843 (6.6) | 1,412,598 (6.6) | 3.0 (0.1) | 9.2 |
| 대구 | 200,070 (5.2) | 205,500 (5.2) | 2.7 (0.0) | 6.9 | 895,523 (4.3) | 932,065 (4.4) | 4.1 (0.1) | 8.3 |
| 인천 | 186,011 (4.8) | 191,645 (4.8) | 3.0 (0.0) | 7.2 | 984,652 (4.7) | 1,004,235 (4.7) | 2.0 (-0.0) | 4.4 |
| 광주 | 113,424 (2.9) | 116,188 (2.9) | 2.4 (0.0) | 3.5 | 559,853 (2.7) | 588,006 (2.8) | 5.0 (0.1) | 6.4 |
| 대전 | 111,815 (2.9) | 113,315 (2.9) | 1.3 (-0.0) | 1.9 | 586,069 (2.8) | 598,758 (2.8) | 2.2 (0.0) | 2.9 |
| 울산 | 80,805 (2.1) | 82,982 (2.1) | 2.7 (0.0) | 2.8 | 519,516 (2.5) | 524,345 (2.5) | 0.9 (-0.0) | 1.1 |
| 세종 | 10,480 (0.3) | 11,851 (0.3) | 13.1 (0.0) | 1.7 | 83,764 (0.4) | 90,742 (0.4) | 8.3 (0.0) | 1.6 |
| 경기 | 827,983 (21.4) | 856,414 (21.7) | 3.4 (0.3) | 36.3 | 4,650,266 (22.3) | 4,804,763 (22.5) | 3.3 (0.3) | 34.9 |
| 강원 | 133,517 (3.4) | 136,563 (3.5) | 2.3 (0.0) | 3.9 | 580,331 (2.8) | 599,229 (2.8) | 3.3 (0.0) | 4.3 |
| 충북 | 121,493 (3.1) | 124,874 (3.2) | 2.8 (0.0) | 4.3 | 648,454 (3.1) | 667,585 (3.1) | 3.0 (0.0) | 4.3 |
| 충남 | 158,308 (4.1) | 161,705 (4.1) | 2.1 (0.0) | 4.3 | 858,314 (4.1) | 882,365 (4.1) | 2.8 (0.0) | 5.4 |
| 전북 | 146,654 (3.8) | 147,580 (3.7) | 0.6 (-0.1) | 1.2 | 669,130 (3.2) | 677,461 (3.2) | 1.2 (-0.0) | 1.9 |
| 전남 | 147,198 (3.8) | 149,845 (3.8) | 1.8 (-0.0) | 3.4 | 690,855 (3.3) | 696,720 (3.3) | 0.8 (-0.0) | 1.3 |
| 경북 | 218,796 (5.6) | 222,684 (5.6) | 1.8 (-0.0) | 5.0 | 1,066,260 (5.1) | 1,089,547 (5.1) | 2.2 (0.0) | 5.3 |
| 경남 | 262,950 (6.8) | 269,072 (6.8) | 2.3 (0.0) | 7.8 | 1,365,599 (6.5) | 1,381,311 (6.5) | 1.2 (-0.1) | 3.6 |
| 제주 | 55,155 (1.4) | 57,821 (1.5) | 4.8 (0.0) | 3.4 | 250,000 (1.2) | 259,376 (1.2) | 3.8 (0.0) | 2.1 |

주 : ()내는 구성비, 구성비 증감차임

통 계 표

1. 산업 및 종사자수 규모별 사업체수, 종사자수 21
2. 산업 및 성별 종사자수 24
3. 산업 및 종사상지위별 종사자수 26

1. 산업 및 종사자수 규모별 사업체수, 종사자수

(단위 : 개, 명, %)

| 산업 및 종사자수 규모별 | 사 업 체 수 | | | | 종 사 자 수 | | | |
|------------------|--------------|--------------|----------------|--------|--------------|--------------|----------------|--------|
| | 2015년 (A) | 2016년 (B) | 증감률 (C=B/A) | 기여율 | 2015년 (A) | 2016년 (B) | 증감률 (C=B/A) | 기여율 |
| 전체 산업 | 3,874,167 | 3,952,537 | 2.0 | 100.0 | 20,889,257 | 21,331,613 | 2.1 | 100.0 |
| 1-4인 | 3,125,599 | 3,175,006 | 1.6 | 63.0 | 5,602,017 | 5,707,672 | 1.9 | 23.9 |
| 5-99인 | 730,114 | 758,770 | 3.9 | 36.6 | 10,021,501 | 10,227,208 | 2.1 | 46.5 |
| 100-299인 | 14,656 | 14,816 | 1.1 | 0.2 | 2,292,738 | 2,305,554 | 0.6 | 2.9 |
| 300인 이상 | 3,798 | 3,945 | 3.9 | 0.2 | 2,973,001 | 3,091,179 | 4.0 | 26.7 |
| A. 농림어업 | 3,288 | 3,634 | 10.5 | 100.0 | 39,488 | 39,902 | 1.0 | 100.0 |
| 1-4인 | 1,297 | 1,583 | 22.1 | 82.7 | 2,926 | 3,624 | 23.9 | 168.6 |
| 5-99인 | 1,964 | 2,022 | 3.0 | 16.8 | 31,997 | 31,238 | -2.4 | -183.3 |
| 100-299인 | 25 | 27 | 8.0 | 0.6 | 3,369 | 3,720 | 10.4 | 84.8 |
| 300인 이상 | 2 | 2 | 0.0 | 0.0 | 1,196 | 1,320 | 10.4 | 30.0 |
| B. 광업 | 2,006 | 2,000 | -0.3 | 100.0 | 15,663 | 15,699 | 0.2 | 100.0 |
| 1-4명 | 1,373 | 1,393 | 1.5 | -333.3 | 3,131 | 3,107 | -0.8 | -66.7 |
| 5-99명 | 627 | 601 | -4.1 | 433.3 | 10,217 | 10,272 | 0.5 | 152.8 |
| 100-299명 | 3 | 3 | 0.0 | 0.0 | 479 | 486 | 1.5 | 19.4 |
| 300명 이상 | 3 | 3 | 0.0 | 0.0 | 1,836 | 1,834 | -0.1 | -5.6 |
| C. 제조업 | 413,849 | 416,014 | 0.5 | 100.0 | 4,042,960 | 4,048,960 | 0.1 | 100.0 |
| 1-4인 | 263,270 | 262,828 | -0.2 | -20.4 | 551,134 | 558,114 | 1.3 | 116.3 |
| 5-99인 | 146,291 | 148,951 | 1.8 | 122.9 | 2,180,537 | 2,212,869 | 1.5 | 538.9 |
| 100-299인 | 3,568 | 3,556 | -0.3 | -0.6 | 559,573 | 563,502 | 0.7 | 65.5 |
| 300인 이상 | 720 | 679 | -5.7 | -1.9 | 751,716 | 714,475 | -5.0 | -620.7 |
| D. 전기·가스·수도 | 1,956 | 2,129 | 8.8 | 100.0 | 74,888 | 76,029 | 1.5 | 100.0 |
| 1-4인 | 783 | 928 | 18.5 | 83.8 | 1,789 | 1,997 | 11.6 | 18.2 |
| 5-99인 | 1,025 | 1,066 | 4.0 | 23.7 | 32,631 | 33,925 | 4.0 | 113.4 |
| 100-299인 | 124 | 106 | -14.5 | -10.4 | 20,783 | 17,928 | -13.7 | -250.2 |
| 300인 이상 | 24 | 29 | 20.8 | 2.9 | 19,685 | 22,179 | 12.7 | 218.6 |
| E. 하수 폐기·원료재생 | 7,932 | 7,955 | 0.3 | 100.0 | 84,336 | 86,914 | 3.1 | 100.0 |
| 1-4인 | 3,721 | 3,677 | -1.2 | -191.3 | 8,750 | 8,983 | 2.7 | 9.0 |
| 5-99인 | 4,171 | 4,238 | 1.6 | 291.3 | 69,385 | 71,488 | 3.0 | 81.6 |
| 100-299인 | 37 | 38 | 2.7 | 4.3 | 5,169 | 5,726 | 10.8 | 21.6 |
| 300인 이상 | 3 | 2 | -33.3 | -4.3 | 1,032 | 717 | -30.5 | -12.2 |

(단위 : 개, 명, %)

| 산업 및 종사자수 규모별 | 사 업 체 수 | | | | 종 사 자 수 | | | |
|------------------|-----------|-----------|---------|--------|-----------|-----------|---------|-------|
| | 2015년 | 2016년 | 증감률 | 기여율 | 2015년 | 2016년 | 증감률 | 기여율 |
| | (A) | (B) | (C=B/A) | | (A) | (B) | (C=B/A) | |
| F.건설업 | 133,797 | 136,246 | 1.8 | 100.0 | 1,317,337 | 1,376,459 | 4.5 | 100.0 |
| 1-4인 | 80,451 | 75,116 | -6.6 | -217.8 | 170,300 | 158,293 | -7.1 | -20.3 |
| 5-99인 | 51,892 | 59,556 | 14.8 | 312.9 | 728,814 | 772,234 | 6.0 | 73.4 |
| 100-299인 | 1,131 | 1,202 | 6.3 | 2.9 | 186,435 | 189,928 | 1.9 | 5.9 |
| 300인 이상 | 323 | 372 | 15.2 | 2.0 | 231,788 | 256,004 | 10.4 | 41.0 |
| G.도·소매업 | 1,015,074 | 1,020,590 | 0.5 | 100.0 | 3,129,260 | 3,152,456 | 0.7 | 100.0 |
| 1-4인 | 894,549 | 897,308 | 0.3 | 50.0 | 1,625,831 | 1,624,233 | -0.1 | -6.9 |
| 5-99인 | 119,296 | 122,030 | 2.3 | 49.6 | 1,251,009 | 1,276,653 | 2.0 | 110.6 |
| 100-299인 | 1,078 | 1,089 | 1.0 | 0.2 | 166,729 | 163,882 | -1.7 | -12.3 |
| 300인 이상 | 151 | 163 | 7.9 | 0.2 | 85,691 | 87,688 | 2.3 | 8.6 |
| H.운수업 | 379,431 | 385,875 | 1.7 | 100.0 | 1,096,392 | 1,110,826 | 1.3 | 100.0 |
| 1-4인 | 357,570 | 362,546 | 1.4 | 77.2 | 390,021 | 397,164 | 1.8 | 49.5 |
| 5-99인 | 20,359 | 21,801 | 7.1 | 22.4 | 395,193 | 406,596 | 2.9 | 79.0 |
| 100-299인 | 1,349 | 1,384 | 2.6 | 0.5 | 211,135 | 214,116 | 1.4 | 20.7 |
| 300인 이상 | 153 | 144 | -5.9 | -0.1 | 100,043 | 92,950 | -7.1 | -49.1 |
| I.숙박·음식점 | 710,699 | 729,722 | 2.7 | 100.0 | 2,118,353 | 2,169,787 | 2.4 | 100.0 |
| 1-4인 | 617,687 | 633,561 | 2.6 | 83.4 | 1,264,663 | 1,305,444 | 3.2 | 79.3 |
| 5-99인 | 92,768 | 95,943 | 3.4 | 16.7 | 802,874 | 817,048 | 1.8 | 27.6 |
| 100-299인 | 202 | 181 | -10.4 | -0.1 | 29,591 | 27,346 | -7.6 | -4.4 |
| 300인 이상 | 42 | 37 | -11.9 | 0.0 | 21,225 | 19,949 | -6.0 | -2.5 |
| J.출판·영상·방송 | 42,425 | 42,614 | 0.4 | 100.0 | 562,946 | 570,252 | 1.3 | 100.0 |
| 1-4인 | 24,415 | 24,351 | -0.3 | -33.9 | 50,535 | 50,866 | 0.7 | 4.5 |
| 5-99인 | 17,165 | 17,370 | 1.2 | 108.5 | 289,656 | 283,528 | -2.1 | -83.9 |
| 100-299인 | 687 | 731 | 6.4 | 23.3 | 111,872 | 118,041 | 5.5 | 84.4 |
| 300인 이상 | 158 | 162 | 2.5 | 2.1 | 110,883 | 117,817 | 6.3 | 94.9 |
| K.금융·보험 | 42,131 | 42,734 | 1.4 | 100.0 | 742,974 | 727,156 | -2.1 | 100.0 |
| 1-4인 | 11,527 | 11,937 | 3.6 | 68.0 | 26,143 | 27,129 | 3.8 | -6.2 |
| 5-99인 | 30,060 | 30,248 | 0.6 | 31.2 | 531,731 | 526,290 | -1.0 | 34.4 |
| 100-299인 | 391 | 404 | 3.3 | 2.2 | 62,644 | 63,770 | 1.8 | -7.1 |
| 300인 이상 | 153 | 145 | -5.2 | -1.3 | 122,456 | 109,967 | -10.2 | 79.0 |
| L.부동산 임대 | 146,432 | 159,157 | 8.7 | 100.0 | 526,855 | 566,939 | 7.6 | 100.0 |
| 1-4인 | 121,419 | 132,816 | 9.4 | 89.6 | 205,006 | 224,820 | 9.7 | 49.4 |
| 5-99인 | 24,806 | 26,105 | 5.2 | 10.2 | 271,090 | 284,849 | 5.1 | 34.3 |
| 100-299인 | 167 | 188 | 12.6 | 0.2 | 26,473 | 28,289 | 6.9 | 4.5 |
| 300인 이상 | 40 | 48 | 20.0 | 0.1 | 24,286 | 28,981 | 19.3 | 11.7 |

(단위 : 개, 명, %)

| 산업 및 종사자수 규모별 | 사 업 체 수 | | | | 종 사 자 수 | | | |
|-------------------|---------|---------|---------|--------|-----------|-----------|---------|--------|
| | 2015년 | 2016년 | 증감률 | 기여율 | 2015년 | 2016년 | 증감률 | 기여율 |
| | (A) | (B) | (C=B/A) | | (A) | (B) | (C=B/A) | |
| M.전문·과학·기술 | 102,702 | 102,844 | 0.1 | 100.0 | 996,374 | 1,005,099 | 0.9 | 100.0 |
| 1-4인 | 65,907 | 65,897 | 0.0 | -7.0 | 142,240 | 142,683 | 0.3 | 5.1 |
| 5-99인 | 35,723 | 35,810 | 0.2 | 61.3 | 469,932 | 467,055 | -0.6 | -33.0 |
| 100-299인 | 776 | 815 | 5.0 | 27.5 | 125,822 | 129,080 | 2.6 | 37.3 |
| 300인 이상 | 296 | 322 | 8.8 | 18.3 | 258,380 | 266,281 | 3.1 | 90.6 |
| N.사업시설관리· 사업지원 | 51,574 | 51,968 | 0.8 | 100.0 | 1,069,245 | 1,130,727 | 5.8 | 100.0 |
| 1-4인 | 31,399 | 32,674 | 4.1 | 323.6 | 61,482 | 64,048 | 4.2 | 4.2 |
| 5-99인 | 18,051 | 17,233 | -4.5 | -207.6 | 374,322 | 349,693 | -6.6 | -40.1 |
| 100-299인 | 1,457 | 1,339 | -8.1 | -29.9 | 243,578 | 224,637 | -7.8 | -30.8 |
| 300인 이상 | 667 | 722 | 8.2 | 14.0 | 389,863 | 492,349 | 26.3 | 166.7 |
| O.공공행정 | 12,364 | 12,442 | 0.6 | 100.0 | 687,969 | 691,544 | 0.5 | 100.0 |
| 1-4인 | 1,823 | 1,822 | -0.1 | -1.3 | 3,427 | 3,527 | 2.9 | 2.8 |
| 5-99인 | 9,371 | 9,453 | 0.9 | 105.1 | 218,819 | 224,002 | 2.4 | 145.0 |
| 100-299인 | 667 | 651 | -2.4 | -20.5 | 111,547 | 106,312 | -4.7 | -146.4 |
| 300인 이상 | 503 | 516 | 2.6 | 16.7 | 354,176 | 357,703 | 1.0 | 98.7 |
| P.교육서비스 | 175,349 | 180,646 | 3.0 | 100.0 | 1,559,792 | 1,553,469 | -0.4 | 100.0 |
| 1-4인 | 131,210 | 135,943 | 3.6 | 89.4 | 230,488 | 236,006 | 2.4 | -87.3 |
| 5-99인 | 42,658 | 43,296 | 1.5 | 12.0 | 932,977 | 934,935 | 0.2 | -31.0 |
| 100-299인 | 1,209 | 1,133 | -6.3 | -1.4 | 156,494 | 147,222 | -5.9 | 146.6 |
| 300인 이상 | 272 | 274 | 0.7 | 0.0 | 239,833 | 235,306 | -1.9 | 71.6 |
| Q.보건·사회복지 | 132,553 | 138,196 | 4.3 | 100.0 | 1,503,360 | 1,617,772 | 7.6 | 100.0 |
| 1-4인 | 59,613 | 59,353 | -0.4 | -4.6 | 177,714 | 176,428 | -0.7 | -1.1 |
| 5-99인 | 71,454 | 77,199 | 8.0 | 101.8 | 905,085 | 973,660 | 7.6 | 59.9 |
| 100-299인 | 1,249 | 1,375 | 10.1 | 2.2 | 191,444 | 213,894 | 11.7 | 19.6 |
| 300인 이상 | 237 | 269 | 13.5 | 0.6 | 229,117 | 253,790 | 10.8 | 21.6 |
| R.예술·스포츠·여가 | 101,063 | 110,467 | 9.3 | 100.0 | 366,834 | 403,595 | 10.0 | 100.0 |
| 1-4인 | 89,636 | 97,197 | 8.4 | 80.4 | 156,888 | 173,028 | 10.3 | 43.9 |
| 5-99인 | 11,056 | 12,867 | 16.4 | 19.3 | 136,864 | 152,808 | 11.6 | 43.4 |
| 100-299인 | 337 | 365 | 8.3 | 0.3 | 50,981 | 54,193 | 6.3 | 8.7 |
| 300인 이상 | 34 | 38 | 11.8 | 0.0 | 22,101 | 23,566 | 6.6 | 4.0 |
| S.협화·수리·개관서비스 | 399,542 | 407,304 | 1.9 | 100.0 | 954,231 | 988,028 | 3.5 | 100.0 |
| 1-4인 | 367,949 | 374,076 | 1.7 | 78.9 | 529,549 | 548,178 | 3.5 | 55.1 |
| 5-99인 | 31,377 | 32,981 | 5.1 | 20.7 | 388,368 | 398,065 | 2.5 | 28.7 |
| 100-299인 | 199 | 229 | 15.1 | 0.4 | 28,620 | 33,482 | 17.0 | 14.4 |
| 300인 이상 | 17 | 18 | 5.9 | 0.0 | 7,694 | 8,303 | 7.9 | 1.8 |

2. 산업 및 성별 종사자수

(단위 : 명, %)

| 산업 및 성별 | 종 사 자 수 | | | | | |
|---------------|------------|-------|------------|-------|---------|--------|
| | 2015년 | | 2016년 | | 증 감 률 | |
| | (A) | 구성비 | (B) | 구성비 | (C=B/A) | 기여율 |
| 전체 산업 | 20,889,257 | 100.0 | 21,331,613 | 100.0 | 2.1 | 100.0 |
| 남자 | 12,097,088 | 57.9 | 12,218,059 | 57.3 | 1.0 | 27.3 |
| 여자 | 8,792,169 | 42.1 | 9,113,554 | 42.7 | 3.7 | 72.7 |
| A. 농림어업 | 39,488 | 100.0 | 39,902 | 100.0 | 1.0 | 100.0 |
| 남자 | 29,261 | 74.1 | 28,764 | 72.1 | -1.7 | -120.0 |
| 여자 | 10,227 | 25.9 | 11,138 | 27.9 | 8.9 | 220.0 |
| B. 광업 | 15,663 | 100.0 | 15,699 | 100.0 | 0.2 | 100.0 |
| 남자 | 13,599 | 86.8 | 13,630 | 86.8 | 0.2 | 86.1 |
| 여자 | 2,064 | 13.2 | 2,069 | 13.2 | 0.2 | 13.9 |
| C. 제조업 | 4,042,960 | 100.0 | 4,048,960 | 100.0 | 0.1 | 100.0 |
| 남자 | 2,986,179 | 73.9 | 2,982,759 | 73.7 | -0.1 | -57.0 |
| 여자 | 1,056,781 | 26.1 | 1,066,201 | 26.3 | 0.9 | 157.0 |
| D. 전기·가스·수도 | 74,888 | 100.0 | 76,029 | 100.0 | 1.5 | 100.0 |
| 남자 | 64,286 | 85.8 | 64,260 | 84.5 | 0.0 | -2.3 |
| 여자 | 10,602 | 14.2 | 11,769 | 15.5 | 11.0 | 102.3 |
| E. 하수·폐기·원료재생 | 84,336 | 100.0 | 86,914 | 100.0 | 3.1 | 100.0 |
| 남자 | 71,116 | 84.3 | 73,059 | 84.1 | 2.7 | 75.4 |
| 여자 | 13,220 | 15.7 | 13,855 | 15.9 | 4.8 | 24.6 |
| F. 건설업 | 1,317,337 | 100.0 | 1,376,459 | 100.0 | 4.5 | 100.0 |
| 남자 | 1,146,643 | 87.0 | 1,181,564 | 85.8 | 3.0 | 59.1 |
| 여자 | 170,694 | 13.0 | 194,895 | 14.2 | 14.2 | 40.9 |
| G. 도·소매업 | 3,129,260 | 100.0 | 3,152,456 | 100.0 | 0.7 | 100.0 |
| 남자 | 1,697,539 | 54.2 | 1,693,680 | 53.7 | -0.2 | -16.6 |
| 여자 | 1,431,721 | 45.8 | 1,458,776 | 46.3 | 1.9 | 116.6 |
| H. 운수업 | 1,096,392 | 100.0 | 1,110,826 | 100.0 | 1.3 | 100.0 |
| 남자 | 966,512 | 88.2 | 965,368 | 86.9 | -0.1 | -7.9 |
| 여자 | 129,880 | 11.8 | 145,458 | 13.1 | 12.0 | 107.9 |
| I. 숙박·음식점 | 2,118,353 | 100.0 | 2,169,787 | 100.0 | 2.4 | 100.0 |
| 남자 | 771,067 | 36.4 | 789,488 | 36.4 | 2.4 | 35.8 |
| 여자 | 1,347,286 | 63.6 | 1,380,299 | 63.6 | 2.5 | 64.2 |

(단위 : 명, %)

| 산업 및 성별 | 종 사 자 수 | | | | | |
|----------------|-----------|-------|-----------|-------|---------|-------|
| | 2015년 | | 2016년 | | 증감률 | |
| | (A) | 구성비 | (B) | 구성비 | (C=B/A) | 기여율 |
| J. 출판·영상·방송 | 562,946 | 100.0 | 570,252 | 100.0 | 1.3 | 100.0 |
| 남자 | 394,715 | 70.1 | 395,482 | 69.4 | 0.2 | 10.5 |
| 여자 | 168,231 | 29.9 | 174,770 | 30.6 | 3.9 | 89.5 |
| K. 금융·보험 | 742,974 | 100.0 | 727,156 | 100.0 | -2.1 | 100.0 |
| 남자 | 328,228 | 44.2 | 323,644 | 44.5 | -1.4 | 29.0 |
| 여자 | 414,746 | 55.8 | 403,512 | 55.5 | -2.7 | 71.0 |
| L. 부동산·임대 | 526,855 | 100.0 | 566,939 | 100.0 | 7.6 | 100.0 |
| 남자 | 337,984 | 64.2 | 353,326 | 62.3 | 4.5 | 38.3 |
| 여자 | 188,871 | 35.8 | 213,613 | 37.7 | 13.1 | 61.7 |
| M. 전문·과학·기술 | 996,374 | 100.0 | 1,005,099 | 100.0 | 0.9 | 100.0 |
| 남자 | 683,801 | 68.6 | 676,037 | 67.3 | -1.1 | -89.0 |
| 여자 | 312,573 | 31.4 | 329,062 | 32.7 | 5.3 | 189.0 |
| N. 사업시설관리·사업지원 | 1,069,245 | 100.0 | 1,130,727 | 100.0 | 5.8 | 100.0 |
| 남자 | 574,365 | 53.7 | 592,815 | 52.4 | 3.2 | 30.0 |
| 여자 | 494,880 | 46.3 | 537,912 | 47.6 | 8.7 | 70.0 |
| O. 공공행정 | 687,969 | 100.0 | 691,544 | 100.0 | 0.5 | 100.0 |
| 남자 | 464,325 | 67.5 | 462,009 | 66.8 | -0.5 | -64.8 |
| 여자 | 223,644 | 32.5 | 229,535 | 33.2 | 2.6 | 164.8 |
| P. 교육서비스 | 1,559,792 | 100.0 | 1,553,469 | 100.0 | -0.4 | 100.0 |
| 남자 | 573,109 | 36.7 | 576,277 | 37.1 | 0.6 | -50.1 |
| 여자 | 986,683 | 63.3 | 977,192 | 62.9 | -1.0 | 150.1 |
| Q. 보건·사회복지 | 1,503,360 | 100.0 | 1,617,772 | 100.0 | 7.6 | 100.0 |
| 남자 | 302,053 | 20.1 | 328,403 | 20.3 | 8.7 | 23.0 |
| 여자 | 1,201,307 | 79.9 | 1,289,369 | 79.7 | 7.3 | 77.0 |
| R. 예술·스포츠·여가 | 366,834 | 100.0 | 403,595 | 100.0 | 10.0 | 100.0 |
| 남자 | 192,736 | 52.5 | 210,743 | 52.2 | 9.3 | 49.0 |
| 여자 | 174,098 | 47.5 | 192,852 | 47.8 | 10.8 | 51.0 |
| S. 협회·수리·개인서비스 | 954,231 | 100.0 | 988,028 | 100.0 | 3.5 | 100.0 |
| 남자 | 499,570 | 52.4 | 506,751 | 51.3 | 1.4 | 21.2 |
| 여자 | 454,661 | 47.6 | 481,277 | 48.7 | 5.9 | 78.8 |

3. 산업 및 종사상지위별 종사자수

(단위 : 명, %)

| 산업 및 종사상지위별 | 종 사 자 수 | | | | | |
|----------------|------------|-------|------------|-------|---------|--------|
| | 2015년 | | 2016년 | | 증 감 률 | |
| | (A) | 구성비 | (B) | 구성비 | (C=B/A) | 기여율 |
| 전체 산업 | 20,889,257 | 100.0 | 21,331,613 | 100.0 | 2.1 | 100.0 |
| 자영업자 및 무급가족종사자 | 3,874,969 | 18.6 | 3,894,094 | 18.3 | 0.5 | 4.3 |
| 상용근로자 | 13,446,906 | 64.4 | 13,742,514 | 64.4 | 2.2 | 66.8 |
| 임시 및 일용근로자 | 2,600,973 | 12.5 | 2,736,835 | 12.8 | 5.2 | 30.7 |
| 기타종사자 | 966,409 | 4.6 | 958,170 | 4.5 | -0.9 | -1.9 |
| A. 농림어업 | 39,488 | 100.0 | 39,902 | 100.0 | 1.0 | 100.0 |
| 자영업자 및 무급가족종사자 | - | - | - | - | - | - |
| 상용근로자 | 28,207 | 71.4 | 29,386 | 73.6 | 4.2 | 284.8 |
| 임시 및 일용근로자 | 8,139 | 20.6 | 7,856 | 19.7 | -3.5 | -68.4 |
| 기타종사자 | 3,142 | 8.0 | 2,660 | 6.7 | -15.3 | -116.4 |
| B. 광업 | 15,663 | 100.0 | 15,699 | 100.0 | 0.2 | 100.0 |
| 자영업자 및 무급가족종사자 | 2,091 | 13.3 | 2,075 | 13.2 | -0.8 | -44.4 |
| 상용근로자 | 12,383 | 79.1 | 12,697 | 80.9 | 2.5 | 872.2 |
| 임시 및 일용근로자 | 939 | 6.0 | 741 | 4.7 | -21.1 | -550.0 |
| 기타종사자 | 250 | 1.6 | 186 | 1.2 | -25.6 | -177.8 |
| C. 제조업 | 4,042,960 | 100.0 | 4,048,960 | 100.0 | 0.1 | 100.0 |
| 자영업자 및 무급가족종사자 | 388,762 | 9.6 | 399,991 | 9.9 | 2.9 | 187.2 |
| 상용근로자 | 3,378,231 | 83.6 | 3,389,069 | 83.7 | 0.3 | 180.6 |
| 임시 및 일용근로자 | 245,696 | 6.1 | 236,231 | 5.8 | -3.9 | -157.8 |
| 기타종사자 | 30,271 | 0.7 | 23,669 | 0.6 | -21.8 | -110.0 |
| D. 전기·가스·수도 | 74,888 | 100.0 | 76,029 | 100.0 | 1.5 | 100.0 |
| 자영업자 및 무급가족종사자 | 181 | 0.2 | 285 | 0.4 | 57.5 | 9.1 |
| 상용근로자 | 72,592 | 96.9 | 73,755 | 97.0 | 1.6 | 101.9 |
| 임시 및 일용근로자 | 1,972 | 2.6 | 1,814 | 2.4 | -8.0 | -13.8 |
| 기타종사자 | 143 | 0.2 | 175 | 0.2 | 22.4 | 2.8 |
| E. 하수·폐기·원료재생 | 84,336 | 100.0 | 86,914 | 100.0 | 3.1 | 100.0 |
| 자영업자 및 무급가족종사자 | 3,335 | 4.0 | 3,440 | 4.0 | 3.1 | 4.1 |
| 상용근로자 | 75,445 | 89.5 | 77,660 | 89.4 | 2.9 | 85.9 |
| 임시 및 일용근로자 | 4,998 | 5.9 | 5,412 | 6.2 | 8.3 | 16.1 |
| 기타종사자 | 558 | 0.7 | 402 | 0.5 | -28.0 | -6.1 |

(단위 : 명, %)

| 산업 및 종사상지위 별 | 종 사 자 수 | | | | | |
|----------------|-----------|-------|-----------|-------|---------|--------|
| | 2015년 | | 2016년 | | 증감률 | |
| | (A) | 구성비 | (B) | 구성비 | (C=B/A) | 기여율 |
| F. 건설업 | 1,317,337 | 100.0 | 1,376,459 | 100.0 | 4.5 | 100.0 |
| 자영업자 및 무급가족종사자 | 83,557 | 6.3 | 89,026 | 6.5 | 6.5 | 9.2 |
| 상용근로자 | 654,524 | 49.7 | 652,625 | 47.4 | -0.3 | -3.2 |
| 임시 및 일용근로자 | 542,868 | 41.2 | 598,617 | 43.5 | 10.3 | 94.0 |
| 기타종사자 | 36,388 | 2.8 | 36,391 | 2.6 | 0.0 | 0.0 |
| G. 도·소매업 | 3,129,260 | 100.0 | 3,152,456 | 100.0 | 0.7 | 100.0 |
| 자영업자 및 무급가족종사자 | 1,109,032 | 35.4 | 1,064,326 | 33.8 | -4.0 | -192.7 |
| 상용근로자 | 1,532,478 | 49.0 | 1,573,898 | 49.9 | 2.7 | 178.6 |
| 임시 및 일용근로자 | 314,054 | 10.0 | 335,576 | 10.6 | 6.9 | 92.8 |
| 기타종사자 | 173,696 | 5.6 | 178,656 | 5.7 | 2.9 | 21.4 |
| H. 운수업 | 1,096,392 | 100.0 | 1,110,826 | 100.0 | 1.3 | 100.0 |
| 자영업자 및 무급가족종사자 | 357,690 | 32.6 | 364,472 | 32.8 | 1.9 | 47.0 |
| 상용근로자 | 611,406 | 55.8 | 599,505 | 54.0 | -1.9 | -82.5 |
| 임시 및 일용근로자 | 44,207 | 4.0 | 56,191 | 5.1 | 27.1 | 83.0 |
| 기타종사자 | 83,089 | 7.6 | 90,658 | 8.2 | 9.1 | 52.4 |
| I. 숙박·음식점 | 2,118,353 | 100.0 | 2,169,787 | 100.0 | 2.4 | 100.0 |
| 자영업자 및 무급가족종사자 | 988,707 | 46.7 | 979,756 | 45.2 | -0.9 | -17.4 |
| 상용근로자 | 576,264 | 27.2 | 606,894 | 28.0 | 5.3 | 59.6 |
| 임시 및 일용근로자 | 524,345 | 24.8 | 554,340 | 25.5 | 5.7 | 58.3 |
| 기타종사자 | 29,037 | 1.4 | 28,797 | 1.3 | -0.8 | -0.5 |
| J. 출판·영상·방송 | 562,946 | 100.0 | 570,252 | 100.0 | 1.3 | 100.0 |
| 자영업자 및 무급가족종사자 | 15,099 | 2.7 | 15,571 | 2.7 | 3.1 | 6.5 |
| 상용근로자 | 504,114 | 89.5 | 506,009 | 88.7 | 0.4 | 25.9 |
| 임시 및 일용근로자 | 32,613 | 5.8 | 38,135 | 6.7 | 16.9 | 75.6 |
| 기타종사자 | 11,120 | 2.0 | 10,537 | 1.8 | -5.2 | -8.0 |
| K. 금융·보험 | 742,974 | 100.0 | 727,156 | 100.0 | -2.1 | 100.0 |
| 자영업자 및 무급가족종사자 | 5,290 | 0.7 | 5,978 | 0.8 | 13.0 | -4.3 |
| 상용근로자 | 444,464 | 59.8 | 435,010 | 59.8 | -2.1 | 59.8 |
| 임시 및 일용근로자 | 22,405 | 3.0 | 18,886 | 2.6 | -15.7 | 22.2 |
| 기타종사자 | 270,815 | 36.5 | 267,282 | 36.8 | -1.3 | 22.3 |
| L. 부동산·임대 | 526,855 | 100.0 | 566,939 | 100.0 | 7.6 | 100.0 |
| 자영업자 및 무급가족종사자 | 114,261 | 21.7 | 126,941 | 22.4 | 11.1 | 31.6 |
| 상용근로자 | 341,666 | 64.9 | 360,472 | 63.6 | 5.5 | 46.9 |
| 임시 및 일용근로자 | 35,558 | 6.7 | 40,204 | 7.1 | 13.1 | 11.6 |
| 기타종사자 | 35,370 | 6.7 | 39,322 | 6.9 | 11.2 | 9.9 |

(단위 : 명, %)

| 산업 및 종사상지위 별 | 종 사 자 수 | | | | | |
|----------------|-----------|-------|-----------|-------|---------|--------|
| | 2015년 | | 2016년 | | 증감률 | |
| | (A) | 구성비 | (B) | 구성비 | (C=B/A) | 기여율 |
| M. 전문·과학·기술 | 996,374 | 100.0 | 1,005,099 | 100.0 | 0.9 | 100.0 |
| 자영업자 및 무급가족종사자 | 65,723 | 6.6 | 67,952 | 6.8 | 3.4 | 25.5 |
| 상용근로자 | 875,851 | 87.9 | 872,022 | 86.8 | -0.4 | -43.9 |
| 임시 및 일용근로자 | 43,317 | 4.3 | 57,875 | 5.8 | 33.6 | 166.9 |
| 기타종사자 | 11,483 | 1.2 | 7,250 | 0.7 | -36.9 | -48.5 |
| N. 사업시설관리·사업지원 | 1,069,245 | 100.0 | 1,130,727 | 100.0 | 5.8 | 100.0 |
| 자영업자 및 무급가족종사자 | 27,613 | 2.6 | 27,969 | 2.5 | 1.3 | 0.6 |
| 상용근로자 | 834,555 | 78.1 | 906,181 | 80.1 | 8.6 | 116.5 |
| 임시 및 일용근로자 | 169,003 | 15.8 | 165,584 | 14.6 | -2.0 | -5.6 |
| 기타종사자 | 38,074 | 3.6 | 30,993 | 2.7 | -18.6 | -11.5 |
| O. 공공행정 | 687,969 | 100.0 | 691,544 | 100.0 | 0.5 | 100.0 |
| 자영업자 및 무급가족종사자 | - | - | - | - | - | - |
| 상용근로자 | 617,533 | 89.8 | 629,578 | 91.0 | 2.0 | 336.9 |
| 임시 및 일용근로자 | 67,979 | 9.9 | 59,910 | 8.7 | -11.9 | -225.7 |
| 기타종사자 | 2,457 | 0.4 | 2,056 | 0.3 | -16.3 | -11.2 |
| P. 교육서비스 | 1,559,792 | 100.0 | 1,553,469 | 100.0 | -0.4 | 100.0 |
| 자영업자 및 무급가족종사자 | 154,801 | 9.9 | 154,903 | 10.0 | 0.1 | -1.6 |
| 상용근로자 | 1,062,551 | 68.1 | 1,060,485 | 68.3 | -0.2 | 32.7 |
| 임시 및 일용근로자 | 230,491 | 14.8 | 223,932 | 14.4 | -2.8 | 103.7 |
| 기타종사자 | 111,949 | 7.2 | 114,149 | 7.3 | 2.0 | -34.8 |
| Q. 보건·사회복지 | 1,503,360 | 100.0 | 1,617,772 | 100.0 | 7.6 | 100.0 |
| 자영업자 및 무급가족종사자 | 108,121 | 7.2 | 114,215 | 7.1 | 5.6 | 5.3 |
| 상용근로자 | 1,232,111 | 82.0 | 1,326,827 | 82.0 | 7.7 | 82.8 |
| 임시 및 일용근로자 | 128,428 | 8.5 | 140,886 | 8.7 | 9.7 | 10.9 |
| 기타종사자 | 34,700 | 2.3 | 35,844 | 2.2 | 3.3 | 1.0 |
| R. 예술·스포츠·여가 | 366,834 | 100.0 | 403,595 | 100.0 | 10.0 | 100.0 |
| 자영업자 및 무급가족종사자 | 115,433 | 31.5 | 128,331 | 31.8 | 11.2 | 35.1 |
| 상용근로자 | 136,779 | 37.3 | 147,490 | 36.5 | 7.8 | 29.1 |
| 임시 및 일용근로자 | 81,820 | 22.3 | 94,375 | 23.4 | 15.3 | 34.2 |
| 기타종사자 | 32,802 | 8.9 | 33,399 | 8.3 | 1.8 | 1.6 |
| S. 협회·수리·개인서비스 | 954,231 | 100.0 | 988,028 | 100.0 | 3.5 | 100.0 |
| 자영업자 및 무급가족종사자 | 335,273 | 35.1 | 348,863 | 35.3 | 4.1 | 40.2 |
| 상용근로자 | 455,752 | 47.8 | 482,951 | 48.9 | 6.0 | 80.5 |
| 임시 및 일용근로자 | 102,141 | 10.7 | 100,470 | 10.2 | -1.6 | -4.9 |
| 기타종사자 | 61,065 | 6.4 | 55,744 | 5.6 | -8.7 | -15.7 |

조 사 개 요

1. 조사목적

- 사업체와 종사자의 지역별 규모·분포 및 추이 변화를 파악
- 사업체 단위 각종 통계조사의 표본틀 제공

2. 조사연혁

- 1994년에 처음 실시, 2016년 기준 조사는 제24회 조사

3. 법적근거

- 통계법 제17조에 의한 지정통계(승인번호 제101037호)

4. 조사대상

- 종사자 1인 이상인 전국의 모든 사업체
 - 단, 개인 농·림·어가, 군부대, 노점상, 국제 및 외국기관, 가사서비스업은 제외

5. 조사기간

- 조사기준시점 : 2016. 12. 31.
- 조사대상기간 : 2016. 1. 1. ~ 12. 31.
- 조사실시기간 : 2017. 2. 6. ~ 3. 3.

6. 조사방법 : 조사원에 의한 면접조사

7. 조사항목 : 조직형태, 사업의 종류, 종사자수 등 9개 항목

8. 보고서 발간 : 2017년 12월 말

부록 2 보도자료에 수록된 산업분류 약칭

□ 이 자료에서 사용한 산업분류 명칭은 한국표준산업분류상의 산업분류명이 너무 길어 아래와 같이 약칭을 사용하였으니 이용에 유의하시기 바랍니다.

| 산업분류 | 약칭 산업분류명 | 한국표준산업분류상 산업분류명 |
|------|-------------|--------------------------|
| A | 농림어업 | 농업, 임업 및 어업 |
| B | 광업 | 광업 |
| C | 제조업 | 제조업 |
| D | 전기·가스·수도 | 전기, 가스, 증기 및 수도사업 |
| E | 하수·폐기·원료재생 | 하수·폐기물 처리, 원료재생 및 환경복원업 |
| F | 건설업 | 건설업 |
| G | 도·소매업 | 도매 및 소매업 |
| H | 운수업 | 운수업 |
| I | 숙박·음식점 | 숙박 및 음식점업 |
| J | 출판·영상·방송 | 출판, 영상, 방송통신 및 정보서비스업 |
| K | 금융·보험 | 금융 및 보험업 |
| L | 부동산·임대 | 부동산업 및 임대업 |
| M | 전문·과학·기술 | 전문, 과학 및 기술 서비스업 |
| N | 사업시설관리·사업지원 | 사업시설관리 및 사업지원 서비스업 |
| O | 공공행정 | 공공행정, 국방 및 사회보장 행정 |
| P | 교육서비스 | 교육 서비스업 |
| Q | 보건·사회복지 | 보건업 및 사회복지 서비스업 |
| R | 예술·스포츠·여가 | 예술, 스포츠 및 여가관련 서비스업 |
| S | 협회·수리·개인서비스 | 협회 및 단체, 수리 및 기타 개인 서비스업 |